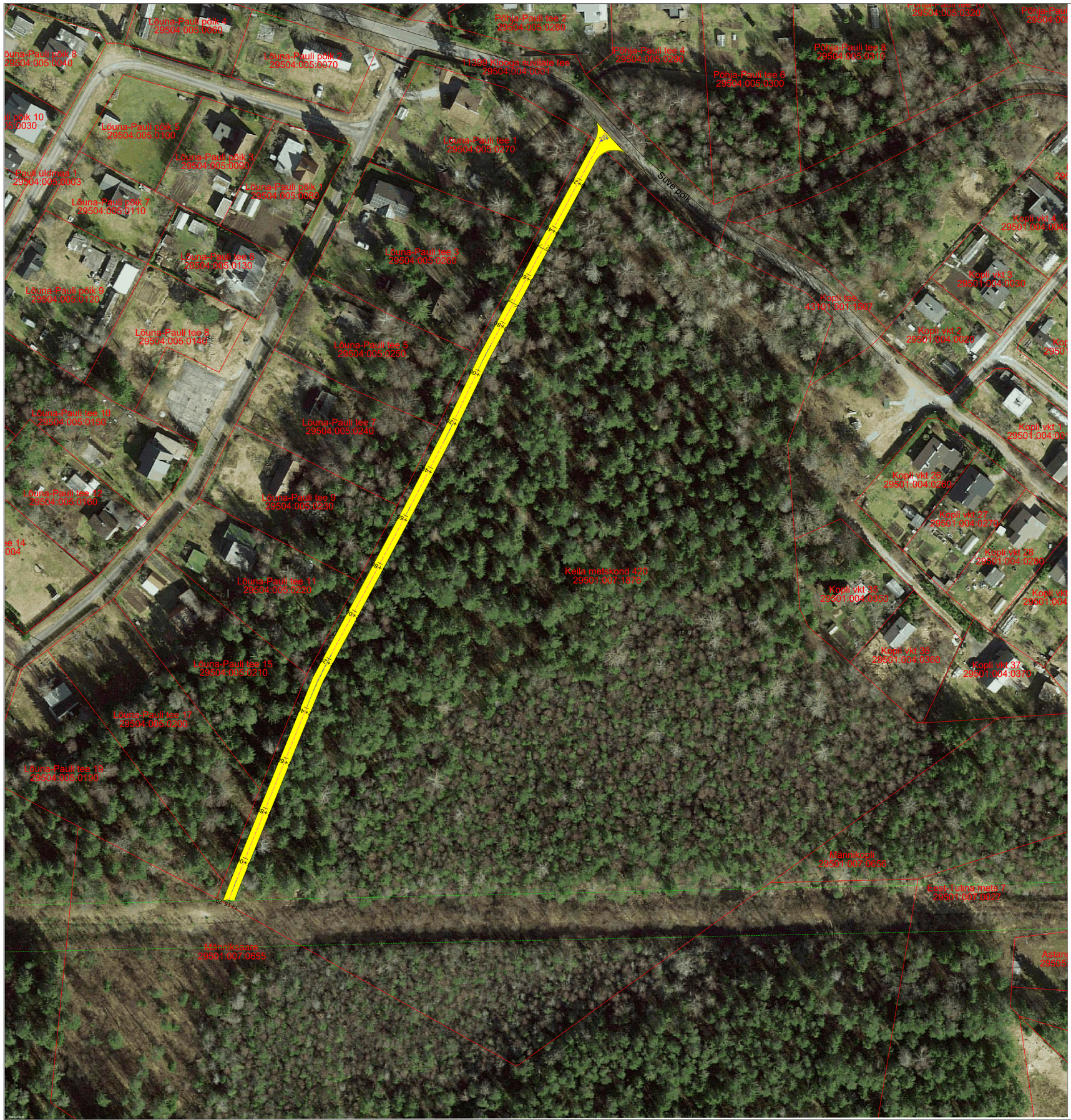

Ajutise tee ristlõige
(vaadatuna põhjast lõunasse)

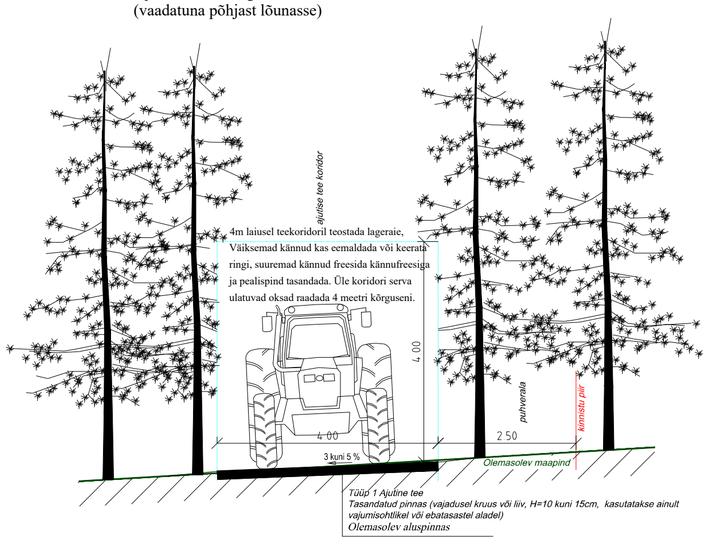

Planeeritav ajutine metsa väljaveotee

OÜ Elekrilevi maakaabelliini trassikoridori serv

Asendiplaan M1:1000

Metsa väljaveotee rajamine
Harju maakond, Lääne-Harju vald, Tuulna küla,
Keila metskond 420 (katastritunnus: 29501:007:1876)
Kuup. : 10.01.2025